

DEMANDE DE PERMIS D'URBANISME: Rue de l'Arbre Bénit 131 à 1000 Bruxelles

vue 1 : façade de l'immeuble
(aucune modification)



vue 2 : accès logement 1 au rez-de-chaussée



DEMANDE DE PERMIS D'URBANISME: Rue de l'Arbre Bénit 131 à 1000 Bruxelles

vue 3 : vue intérieure de l'aménagement cuisine et séjour



vue 4 : châssis coulissant donnant sur la cour extérieure avec palissade en bois



DEMANDE DE PERMIS D'URBANISME: Rue de l'Arbre Bénit 131 à 1000 Bruxelles

vue 5 : vue de la cour avec le châssis coulissant



vue 6 : séjour logement 2 étage +1



DEMANDE DE PERMIS D'URBANISME: Rue de l'Arbre Bénit 131 à 1000 Bruxelles

vue 7 : vue de la salle de bain avec le châssis modifié

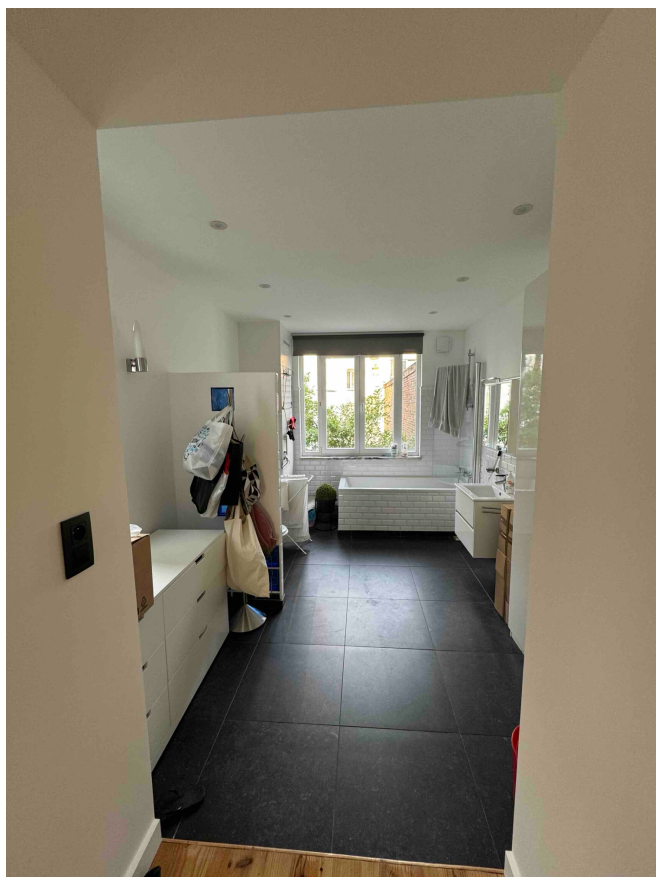

vue 8 : séjour et cuisine logement 3 étage +2



DEMANDE DE PERMIS D'URBANISME: Rue de l'Arbre Bénit 131 à 1000 Bruxelles

vue 9 : séjour et accès étage duplex



vue 10 : façade arrière et terrasse logement 3 aménagée sur la toiture plate



DEMANDE DE PERMIS D'URBANISME: Rue de l'Arbre Bénit 131 à 1000 Bruxelles

vue 11 : vue du dressing



vue 12 : vue de la chambre

